BACKUP DE E-MAIL

1. **No Outlook, na parte superior esquerda, vá em "arquivo":**

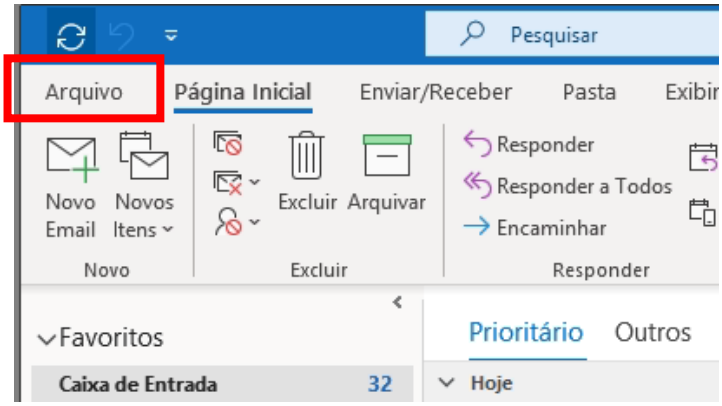

2. **Em "configurações de conta", clique em "configurações de conta...":**

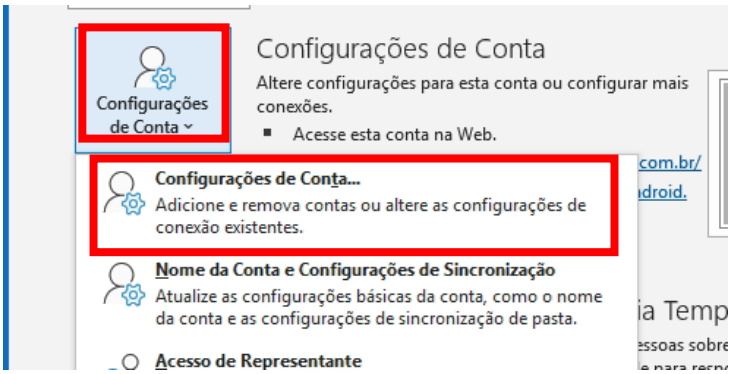

3. **Dê um duplo clique no seu e-mail:**

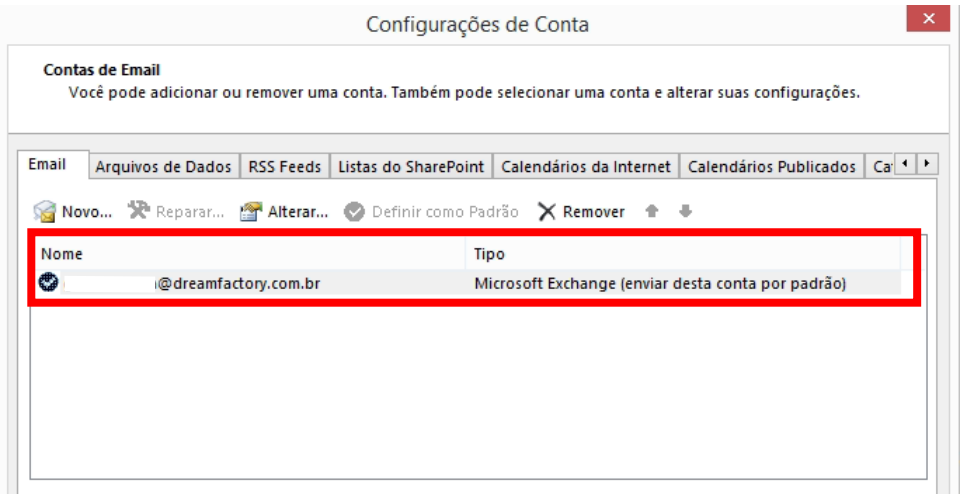

4. **Arraste a barrinha até o final para carregar todos os seus e-mails e avance:**

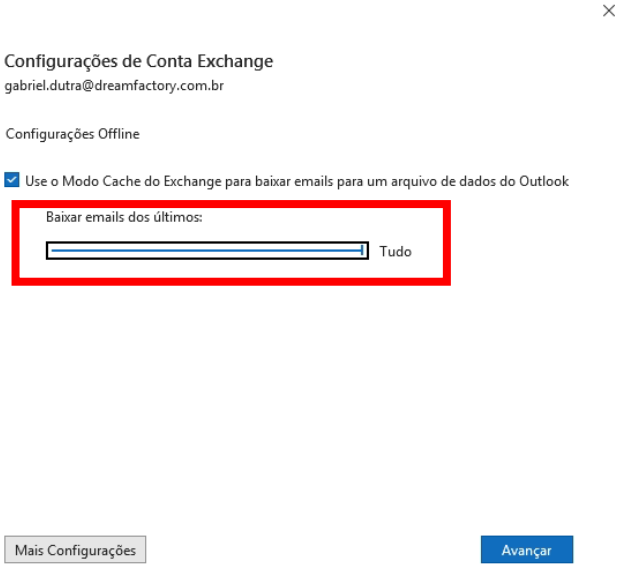

5. **Conclua e depois feche seu Outlook para atualizar.**

6. **Abra seu Outlook e, na barra inferior, espere até que todas as pastas estejam atualizadas:**

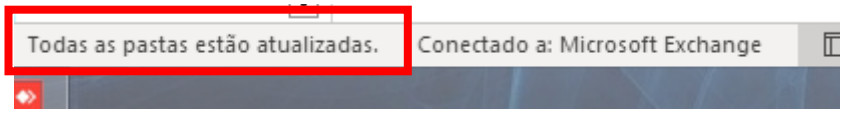

7. **Com as pastas atualizadas, crie um arquivo para fazer seu backup:**

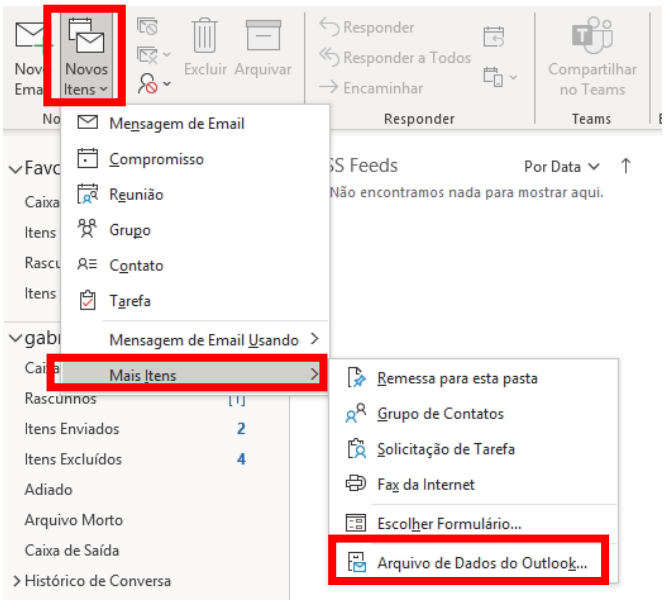

8. **Salve o arquivo de backup no seu computador, NÃO SALVE NA REDE. Salve o arquivo com seu nome e a data do backup:**

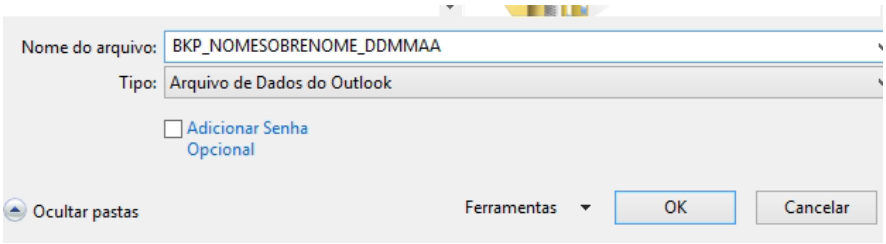

9. **Na pasta que deseja fazer backup, clique com o lado direito do mouse e copie a pasta:**

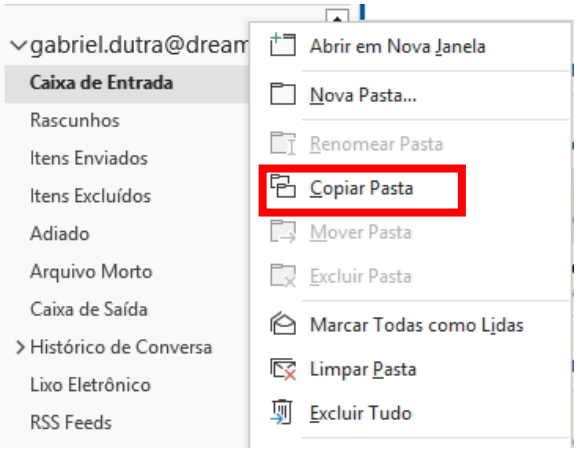

10. **Quando copiar, abrirá a janela abaixo, basta selecionar o seu arquivo do backup e da o "ok", espere terminar de copiar e faça esse processo em todas as pastas que deseja fazer o backup:**

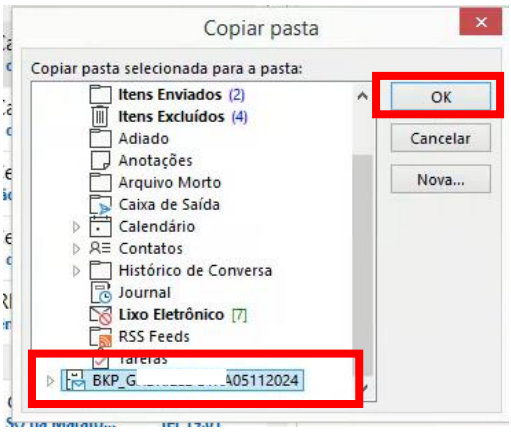

E pronto, backup feito!